Biuro Usług Geodezyjnych
„Gekom" s. c.
Jerzy Wlaszczyk, Józef Wlaszczyk
23 – 100 Bychawa, ul. M. Rataja 6
tel. 081 5660 855
NIP 713-18-74-996, REGON 430788452
pieczęć firmowa

MAPA DO CELÓW PROJEKTOWYCH
Skala 1:500

Jedn. ewid.: 060905_2 Głusk
Obręb: 7 – Kalinówka
dotyczy działek nr ***239/2, 241/3, 241/4***

Zgodność tej mapy z zasadami technicznymi została sprawdzony w wyniku prac geodezyjnych i kartograficzych, których rezultaty zawiera operat techniczny wpisany do ewidencji materiałów państwowego zasobu geodezyjnego i kartograficznego.
STAROSTA LUBELSKI
P.0609. 2014. GSIg
Identyfikator ewidencyjny materiału zasobu
2014 -12- 29
Data wpisania operatu technicznego do ewidencji materiałów zasobu
Podpis osoby rejestrującej/pieczęć organu
STAROSTA LUBELSKI
INSPEKTOR
mgr Joanna Boruch

Niniejszą mapę wykonano metodą fotomechanicznego powiększenia oraz digitalizacji cyfrowej zaktualizowanej w obszarze objętym zamówieniem mapy sytuacyjno – wysokościowej w skali 1:1000 wsi Kalinówka

Ark. mapy 136.314.124/133

wg stanu na dzień 02.12.2014 r.
Układ współrzędnych 1965/S1
Poziom odniesienia: Kronsztadt 60.

Granice działek nr 239/2, 241/3, 241/4 nie posiadają jednoznacznie określonych współrzędnych geodezyjnych zgodnie z obowiązującymi standardami. Kontur użytku gruntowego na działce nr 239/2 oznaczony symbolem Bi nie jest ujawniony w bazie danych ewidencji gruntów. Wszelkie trwałe obiekty budowlane podlegają wytyczeniu oraz geodezyjnej inwentaryzacji przez jednostki wykonawstwa geodezyjnego.

Nr ks. zam.: 4307 / 199 / 2014
Wykonawca: J. Wlaszczyk Upr. nr 3873
Bychawa, dn. 02.12.2014 r.
Kerg 4718/14

Józef Wlaszczyk
Geodeta
ul. J. Piłsudskiego 49/4
23-100 Bychawa
Upr. 3873

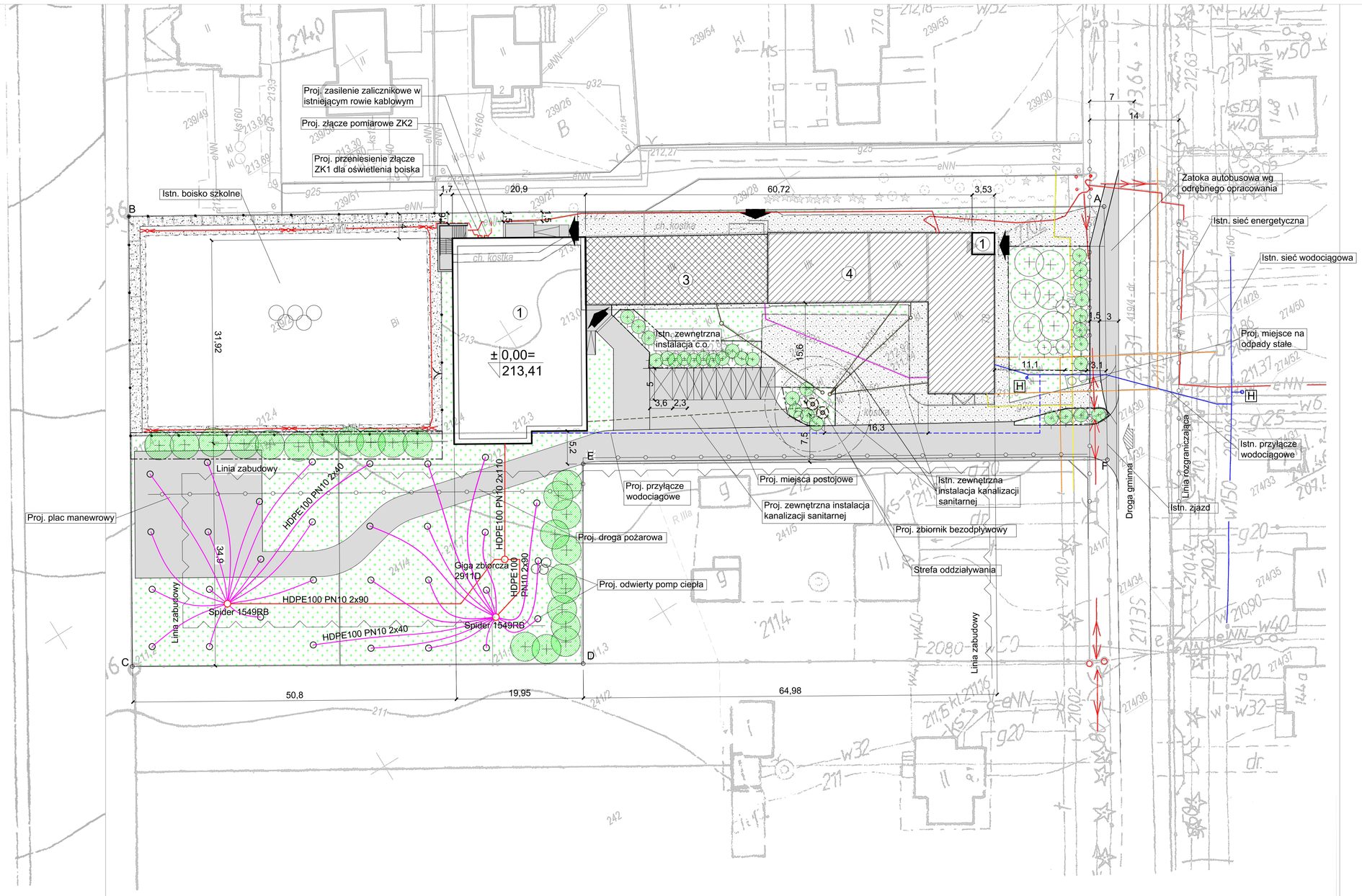

PROJEKT ZAGOSPODAROWANIA TERENU
SKALA 1:500

DZIAŁKA NR 239/2; 240; 241/3; 241/4; 241/6
obręb: 7-Kalinówka
gmina: Głusk
inwestor: Gmina Głusk
adres: Dominów, ul. Rynek 1
20 - 388 Lublin

LEGENDA:

Obiekty kubaturowe istniejące i projektowane:
- 1 – Projektowana rozbudowa, budynek dydaktyczny etap I
- Istniejący budynek dydaktyczny przeznaczony do nadbudowy etap I
- 4 – Istniejący budynek dydaktyczny przeznaczony do przebudowy etap I

Sieci i obiekty infrastruktury podziemnej:
- En – Istniejące sieci energetyczne
- Projektowana zewnętrzna instalacja kanalizacji sanitarnej
- Projektowany zbiornik bezodpływowy
- Projektowana zewnętrzna instalacja wodociągowa
- Ks110 – Istniejąca zewnętrzna instalacja kanalizacji sanitarnej
- Ks100 – Istniejąca zewnętrzna instalacja kanalizacji sanitarnej
- Ks 50 – Istniejąca zewnętrzna instalacja kanalizacji sanitarnej
- w50 – Istniejące przyłącze wodociągowe
- g30 – Istniejąca sieć gazowa
- g20 – Istniejące przyłącze gazowa
- t – Istniejąca sieć telekomunikacyjna
- co220 – Istniejąca zewnętrzna instalacja c.o.
- HDPE100 PN10 2x110 – Projektowana instalacja pomp ciepła
- HDPE100 PN10 2x40 – Projektowana instalacja pomp ciepła

Obiekty towarzyszące i oznaczenia:
- A-B-C-... – Obszar opracowania
- Wjazd na działkę
- Główne wejścia do budynku
- ± 0,00= 213,41 – Projektowany poziom parteru
- Projektowane miejsca postojowe o wymiarach 2.3x5,0m
- Istniejące utwardzenie terenu
- Projektowane utwardzenie terenu
- Teren biologicznie czynny
- Istniejąca zieleń średnia i wysoka
- Projektowana zieleń średnia i wysoka izolacyjna o charakterze kurtynowym
- Boisko szkolne
- Plac zabaw
- H – Istniejący hydrant Pppoż.- zewnętrzny

Zestawienie powierzchni		
Powierzchnia terenu opracowanego [m²]	8 197,00	
Powierzchnia działek [m²]	8 197,00	100,00%
Pow. zabudowy istniej. [m²]	868,30	10,59%
Pow. zabud. do wyburzeń [m²]	0,00	0,00%
Pow. zabud. projektowana [m²]	650,40	7,93%
Powierzchnia utwardzona-istniejąca [m²]	2 546,85	31,07%
Powierzchnia utwardzona-projekt. [m²]	1 485,00	12,18%
Pow. biologicznie czynna [m²]	2 646,45	32,29%
Powierzchnia zieleni izolacyjnej [m²]	530,50	20% pow. biolog. czynnej

ORIENTACJA:

MS PROJEKT USŁUGI PROJEKTOWE
-projekty indywidualne
-adaptacje projektów typowych
-kosztorysowanie
Bychawa ul. M.Rataja 6
tel. (081) 566 16 45 , 0 501 635 726

Obiekt:
BUDYNEK ZESPOŁU SZKÓŁ

Adres: Kalinówka; Gm. Głusk; obręb: 7-Kalinówka działka nr ewid. 239/2, 240, 241/3, 241/4, 241/6
Arkusz: **Nr 1/U**
Rysunek: PROJEKT ZAGOSPODAROWANIA TERENU
Skala: **1:500**

Funkcja	Imię i nazwisko	Uprawnienia	Data	Podpis
Projektant	Bud. Bogdan Mazurkiewicz	273761 Architektura	07/2015	
Projektant	Mgr inż. Sylwester Mituła	LUB/00215/POOK/09 Konstr.-Bud.	07/2015	
Sprawdził	Dr inż. arch. Zbigniew Bednarczyk	UANB-II-7342/42/92 Architektura	07/2015	